

SITUATIONSPLAN / PARZELLE

22.11.2022

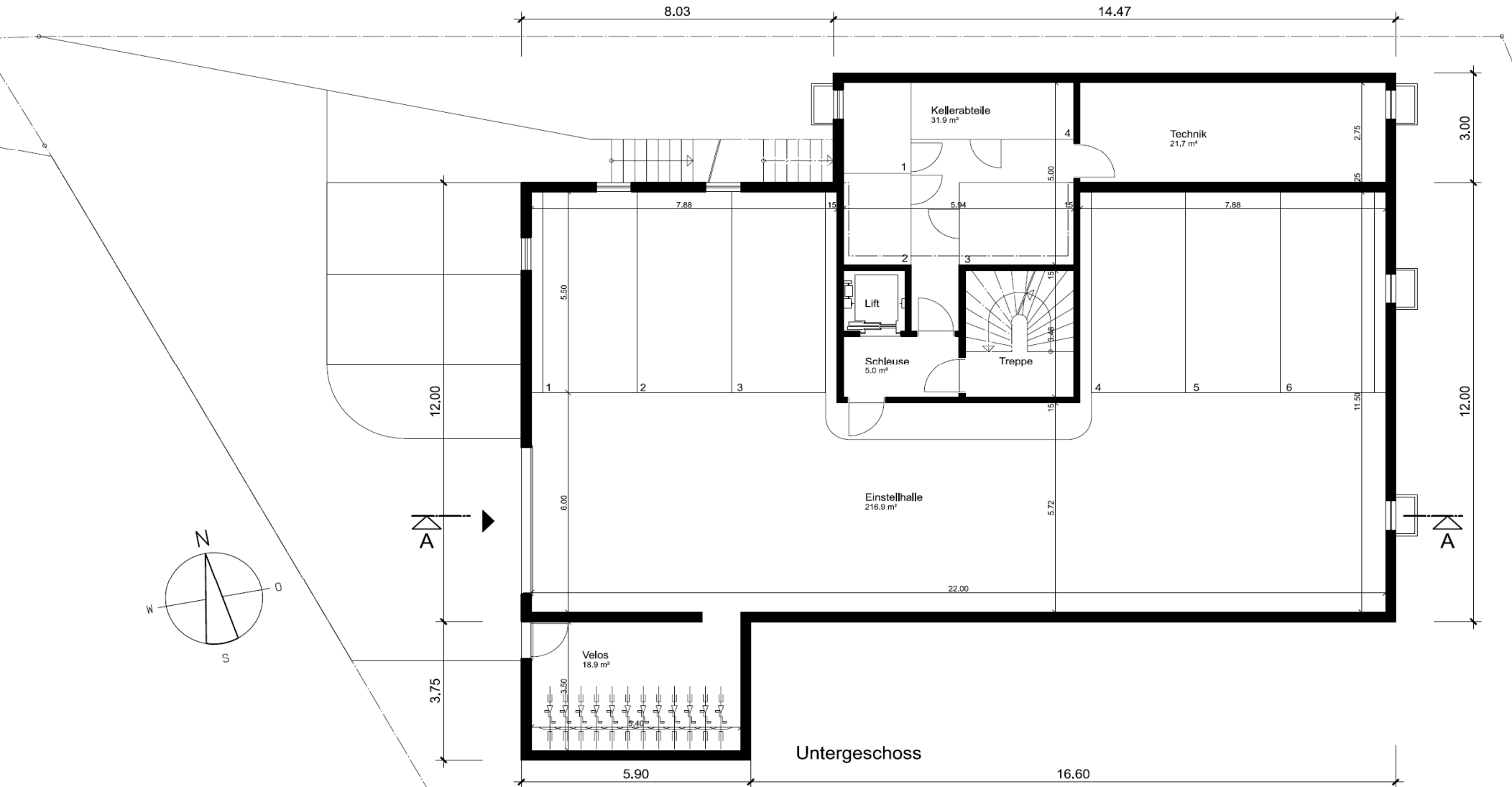

CH-4001 Basel	Entsch.Nr.	Objekt
Heuberg 16 Postfach	Pf.Nr.	Blauenstrasse 12, 4144 Arlesheim
Telefon 061 261 37 80	Meth.	773/101_4
web@ritter-giger-schmid.ch	Format	1:100
	grz.	A3
	if.	Stollentrain 20a, 4144 Arlesheim
Datum	22.09.2022	Bezeichn.
		Vorprojekt 2
	Index	Text
	4	Vermessung
		Datum / geb.
		26.10.2022/IS



CH+4001 Basel	Entsch.Nr.	Objekt
Heuberg 16 Postfach Telefon 061 261 37 80 info@ritter-giger-schmid.ch	PL-Nr. 773/102.1.4	Neuüberbauung Parz. 1525, 4144 Arlesheim Blauenstrasse 12, 4144 Arlesheim
	Mass. 1:100	Bauherr Reformierte Kirchgemeinde Arlesheim Stollenrain 20a, 4144 Arlesheim
	Format A3	Best.-Nr. Vorprojekt 2 Variante 1
	gez. tl.	Datum / gez. 22.09.2022
	Index 2	Titel Wb.1 umgebenheit / Wb.2 Zimmer 1 verbleiben
		Datum / gez. 29.08.2022 / E

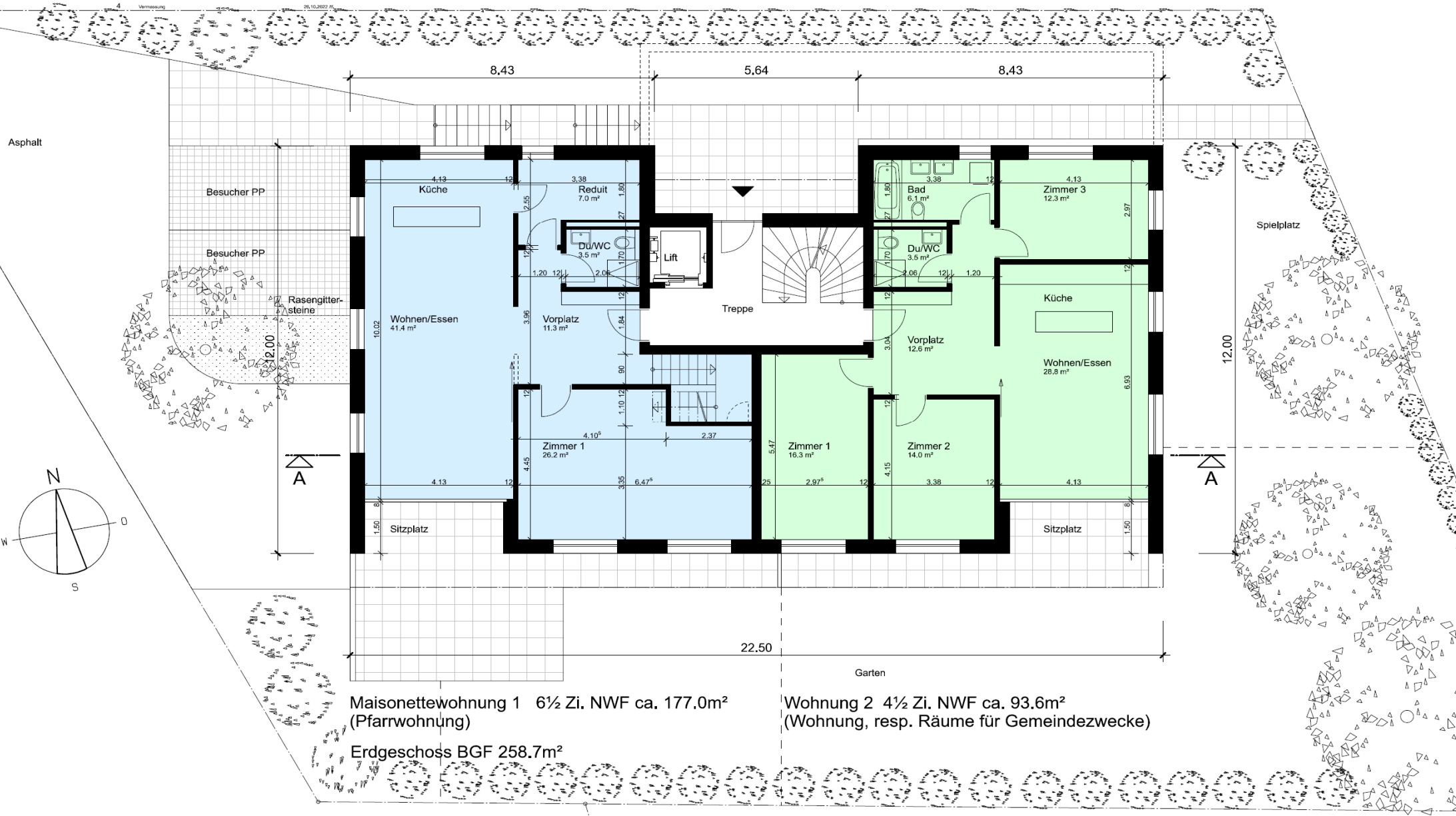

CH-4001 Basel	Entsch.Nr.	Objekt	Neuüberbauung Parz. 1525, 4144 Arlesheim
Heuberg 16 Postfach	PL.Nr.	Blauenstrasse 12, 4144 Arlesheim	
Telefon 061 261 37 80	Messl.	773/103.1.4	
info@ritter-giger-schmid.ch	Format	1 : 100	
	gen.	A3	
	if.	Bezeichn.	Reformierte Kirchgemeinde Arlesheim
	Datum	22.09.2022	Vorprojekt 2 Variante 1
	Index	Text	1. Obergeschoss (Var. Maisonette)
			Datum / geb.
	2	Wh.1 umgestaltet / Wh.3 Zimmer 1 verändert	29.09.2022 / 5.
	4	Vermessung	26.10.2022 / 5.

1. OBERGESCHOSS

22.11.2022

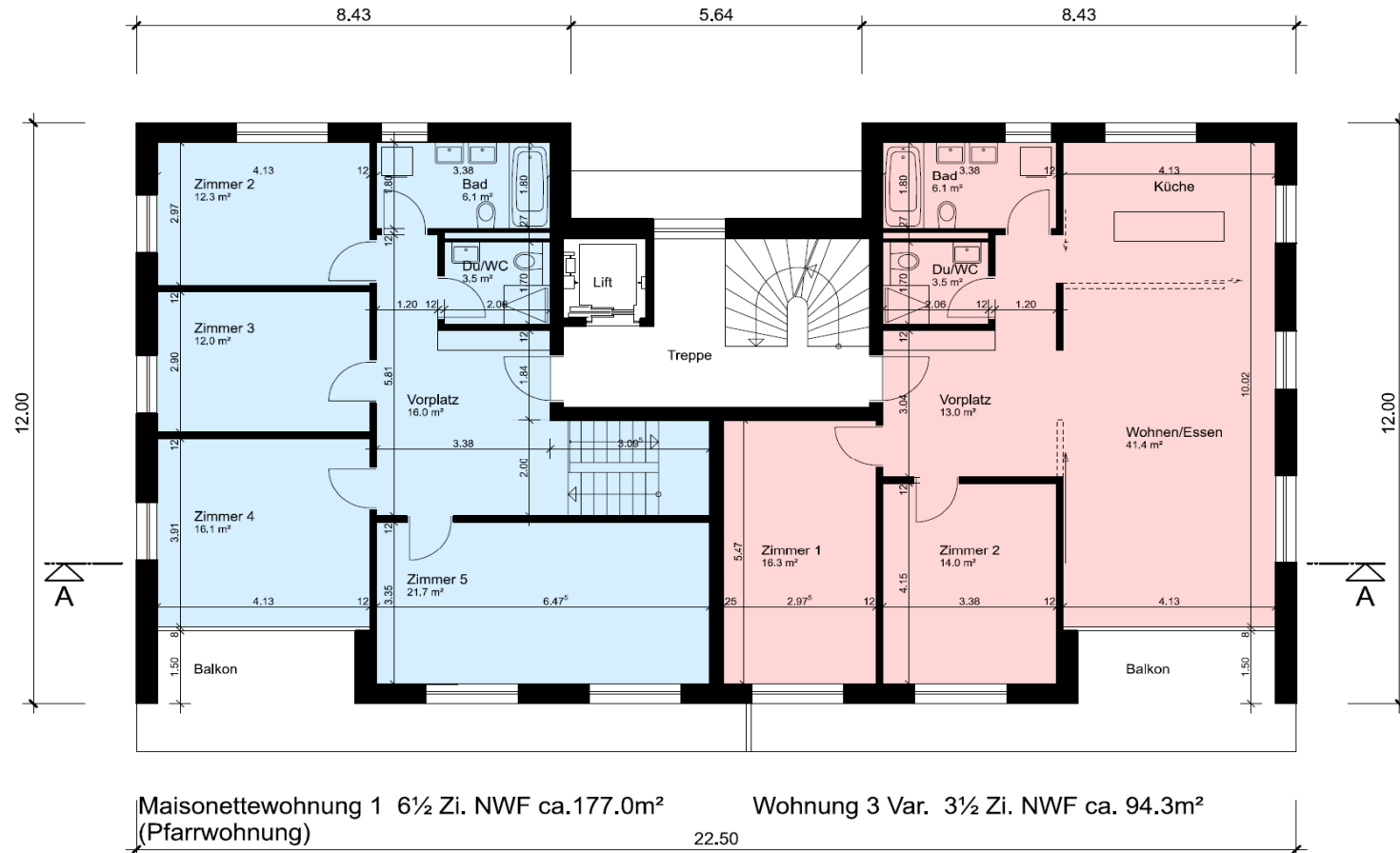
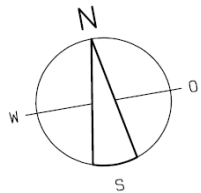

1. Obergeschoss BGF 258.7m²

CH-4001 Basel	Entsch.Nr.	Objekt
Heuberg 16 Postfach	PL.Nr.	Blaurenstrasse 12, 4144 Arlesheim
Telefon 061 261 37 80	Meth.	1: 100
info@ritter-giger-schmid.ch	Format	A3
	get.	tf.
	Datum	22.08.2022
	Index	Text
		Datum / ges.
	5	Farster Wohnen/Essen verschoben 29.08.2022_rf.
	6	Vermessung 26.10.2022_05

2. OBERGESCHOSS

22.11.2022

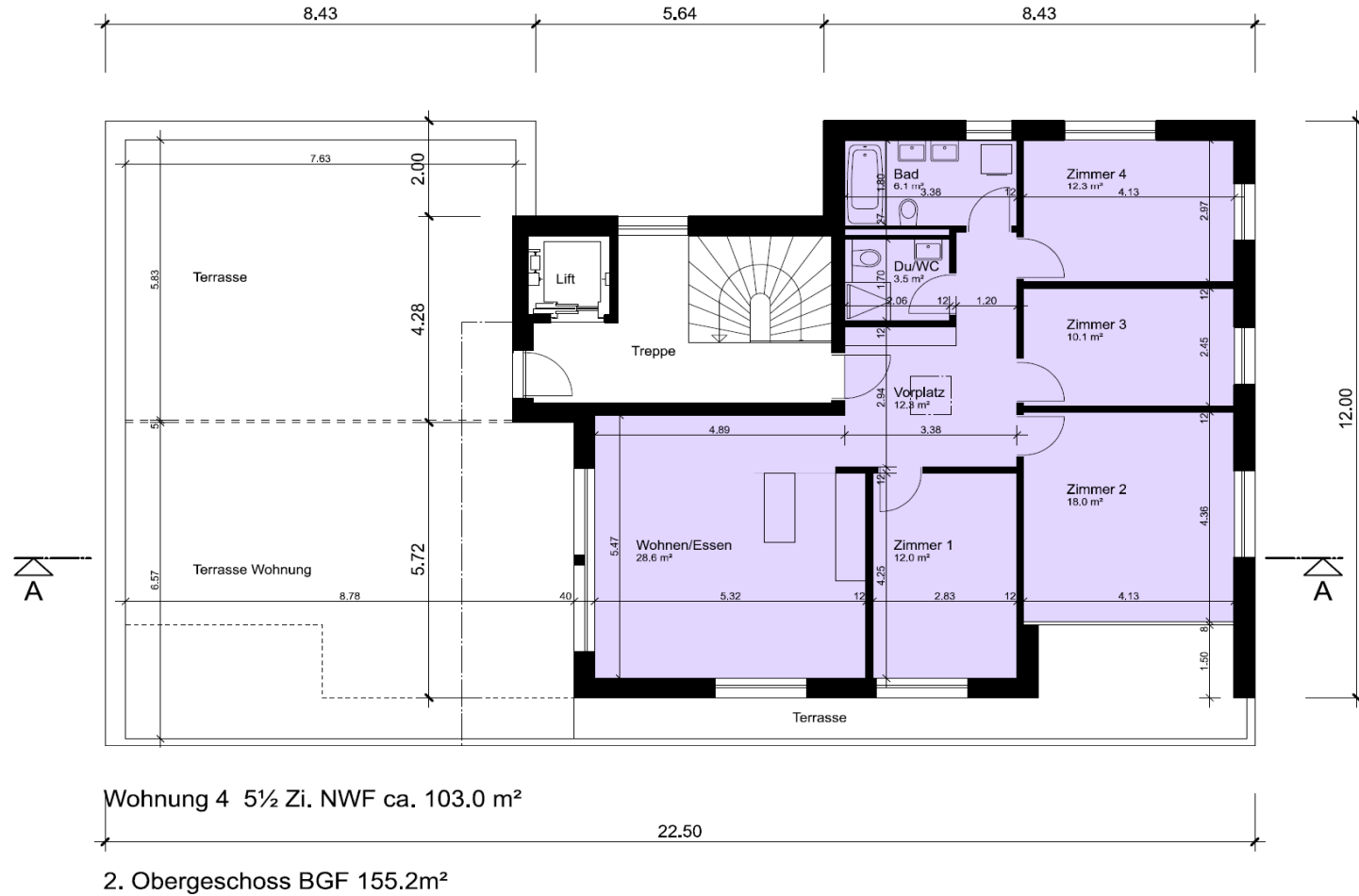
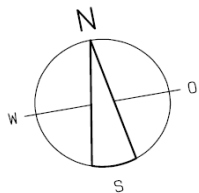

Objekt:
Bauherrschaft:
Architekt:

Neuüberbauung Parz. 1525, 4125, 4144 Arlesheim
Reformierte Kirche Arlesheim
Ritter Giger Schmid Architekten SIA AG

Kosten nach Baukostenplan (BKP 2001)

		<u>Betrag</u>
1	Vorbereitungsarbeiten	CHF 271'502
2	Gebäude	CHF 2'543'106
4	Umgebung	CHF 134'622
5	Baunebenkosten und Übergangskonten	CHF 346'750
Total Baukosten inkl. 7.7% MwSt.		CHF 3'295'980

Kostengenauigkeit:

±15%

Indexierung:

SBI Basis 2020, Grossregion Nordwestschweiz, Neubau MFH, April 2022; 112.7

Grobterminplan aktuell mit Beginn Bauprojekt ab Dezember 2022

